

MOD. AN (CEU)

1/111
700

MINISTERO DELLE FINANZE
DIREZIONE GENERALE DEL CATASTO E DEI SS.TT.EE.
CATASTO EDILIZIO URBANO (RDL 13-4-1939, n. 652)



MODULARE
F. 119, rend. 446

civ. 13/7

via PONTE NUOVO

Planimetria di u.i.u. in Comune di SCORZE'

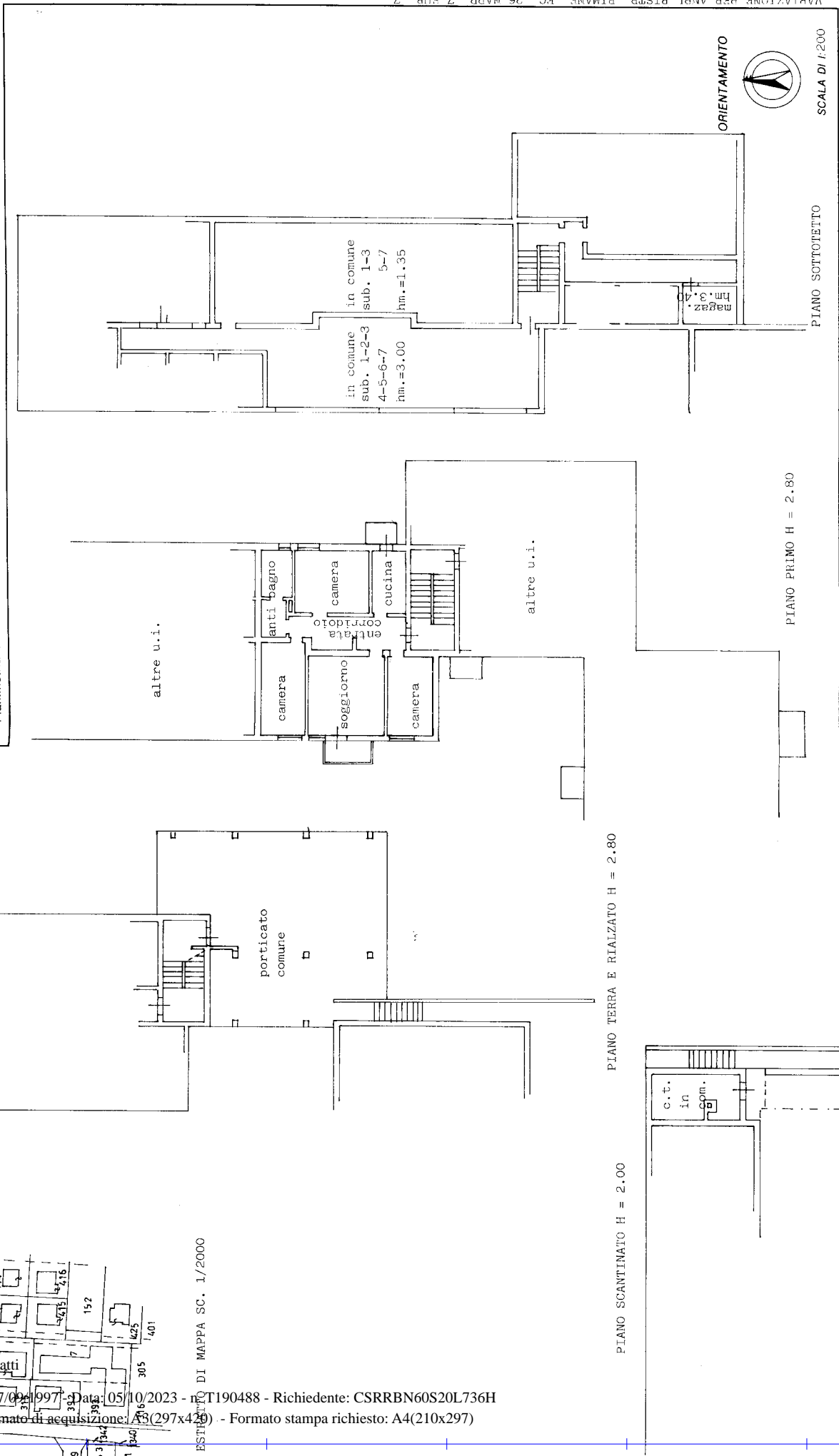

RISERVATO ALL'UFFICIO

Completata dal **GEOM. FAVARO OTELLO**

Dichiarazione di N.C.
Denuncia di variazione

Identificativi catastali

F. n. 7 sub 7

in data 07/09/1997

in data 07/09/1997

in data 07/09/1997

in data 07/09/1997

in data 07/09/1997

in data 07/09/1997

in data 07/09/1997

in data 07/09/1997

in data 07/09/1997

in data 07/09/1997

in data 07/09/1997

in data 07/09/1997

in data 07/09/1997

in data 07/09/1997

in data 07/09/1997

in data 07/09/1997

in data 07/09/1997

in data 07/09/1997

in data 07/09/1997

in data 07/09/1997

in data 07/09/1997

in data 07/09/1997

in data 07/09/1997

in data 07/09/1997

in data 07/09/1997

in data 07/09/1997

in data 07/09/1997

in data 07/09/1997

in data 07/09/1997

in data 07/09/1997

in data 07/09/1997

in data 07/09/1997

in data 07/09/1997

in data 07/09/1997

in data 07/09/1997

in data 07/09/1997

13/09/1997

Completata dal **GEOM. FAVARO OTELLO**

Dichiarazione di N.C.
Denuncia di variazione

Identificativi catastali

F. n. 7 sub 7

in data 07/09/1997

in data 07/09/1997

in data 07/09/1997

in data 07/09/1997

in data 07/09/1997

in data 07/09/1997

in data 07/09/1997

in data 07/09/1997

in data 07/09/1997

in data 07/09/1997

in data 07/09/1997

in data 07/09/1997

in data 07/09/1997

in data 07/09/1997

in data 07/09/1997

in data 07/09/1997

in data 07/09/1997

in data 07/09/1997

in data 07/09/1997

in data 07/09/1997

in data 07/09/1997

in data 07/09/1997

in data 07/09/1997

in data 07/09/1997

in data 07/09/1997

in data 07/09/1997

in data 07/09/1997

in data 07/09/1997

in data 07/09/1997

in data 07/09/1997

in data 07/09/1997

in data 07/09/1997

in data 07/09/1997

in data 07/09/1997

in data 07/09/1997

in data 07/09/1997

MODULARIO
F. rig. rend. 497



MINISTERO DELLE FINANZE
DIPARTIMENTO DEL TERRITORIO
CATASTO EDILIZIO URBANO (RDL 13-4-1939, n. 652)

MOD. **BN** (CEU)

LIRE
500

Planimetria di u.i.u. in Comune di SCORZE' via PONTE NUOVO civ. 13/7

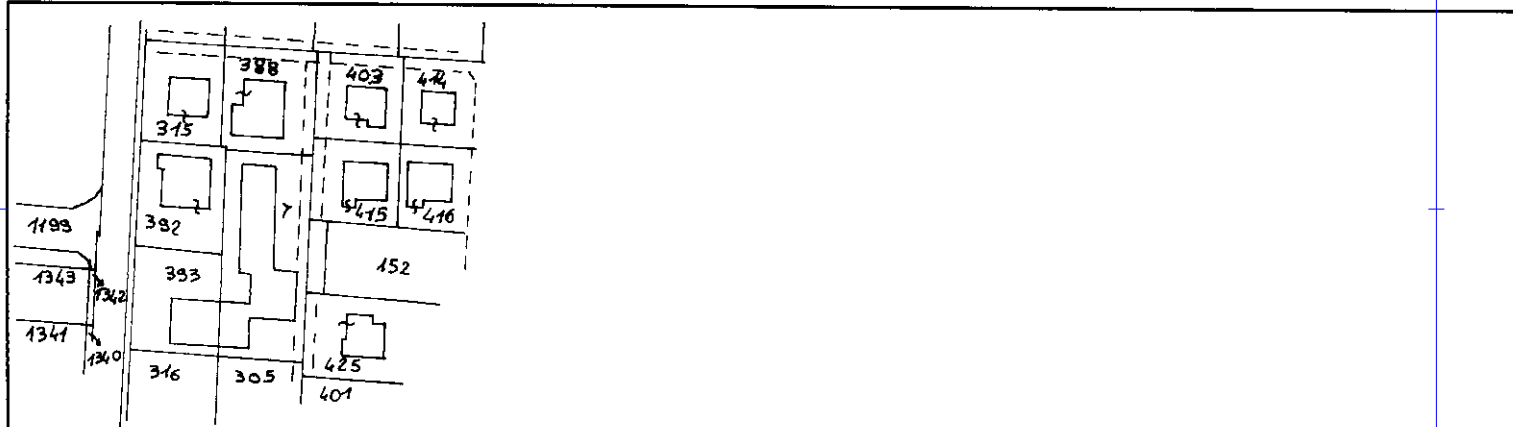

ESTRATTO DI MAPPA SC. 1/2000

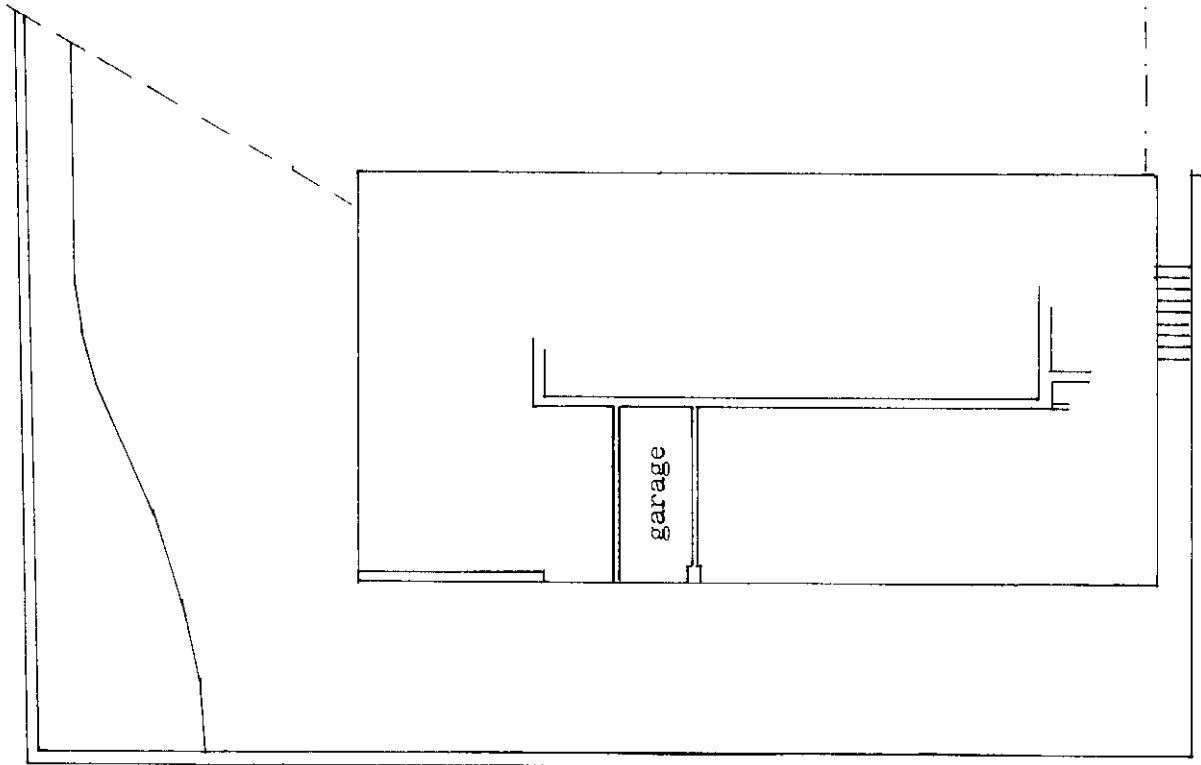

PIANO SCANTINATO H = 2.00 m.

ORIENTAMENTO

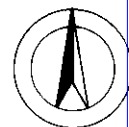

SCALA DI 1/200

Catasto dei Fabbricati - Situazione al 05/10/2023 - Comune di SCORZE' (1551) - < Foglio 26 - Particella 393 - Subalterno 18 >
mapa 01
VIA PONTE NUOVO n. 13 Interno 7 Piano SI

Dichiarazione di N.C.
Denuncia di variazione
Data presentazione: 17/09/1997 - Data: 05/10/2023 - n. T190489 - Richiedente: CSRRBN60S20L736H
Totale schede 26 Formato di acquisizione: A4(210x297) - Formato stampa richiesto: A4(210x297)
F. 7 della provincia di VENEZIA n. 115
n. 7 sub. 18
data 31

Compilata dal GEOM. FAVARO OTELLO
(Titolo, cognome e nome)
Scritto all'atto de 1 GEOMETRI
della provincia di VENEZIA n. 115
data 31
Firma

RISERVATO ALL'UFFICIO
302803/97

Roma - Istituto Poligrafico e Zecca dello Stato - P.V.